

门禁安装大样图（单门正面）

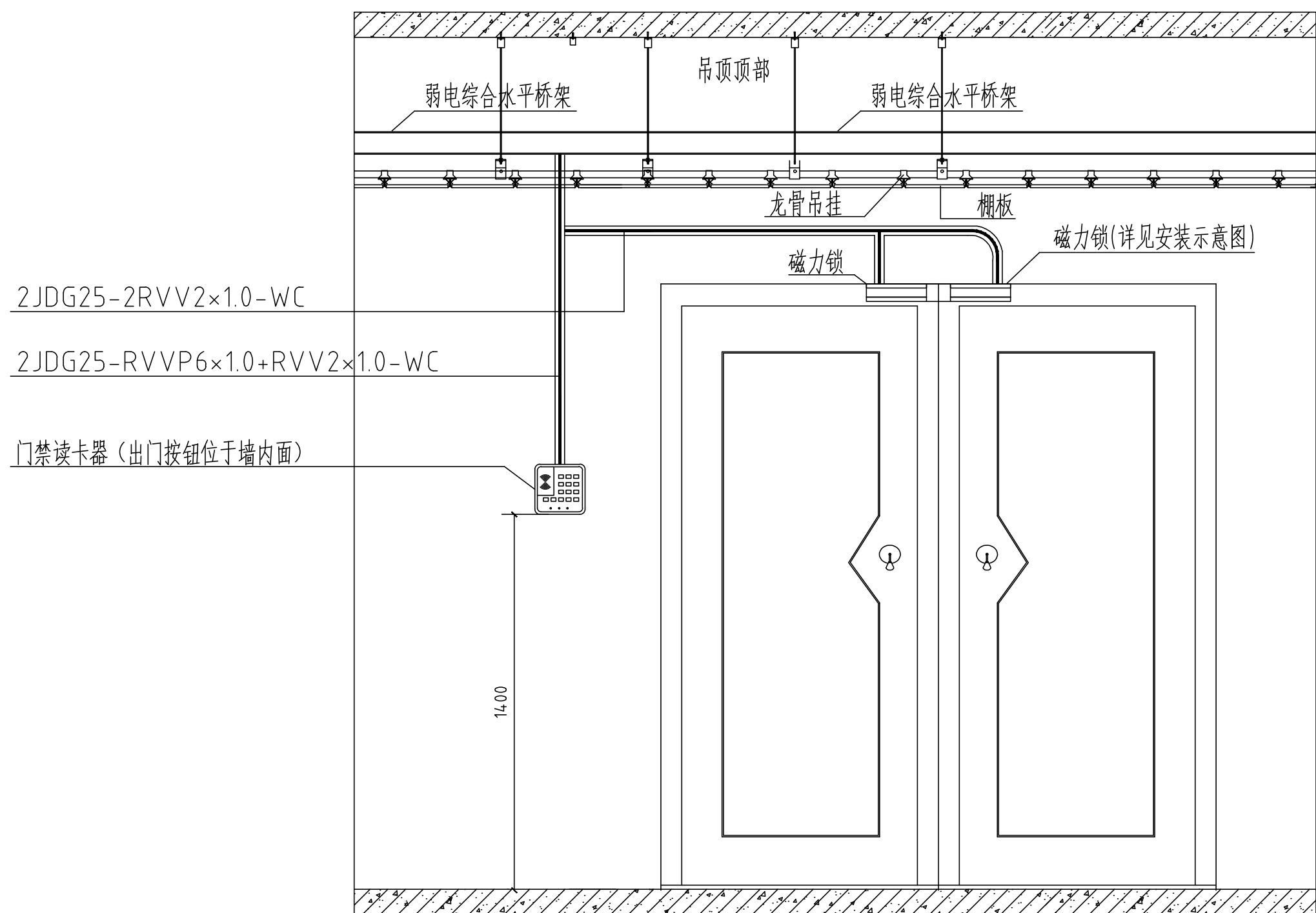

门禁安装大样图（双门正面）

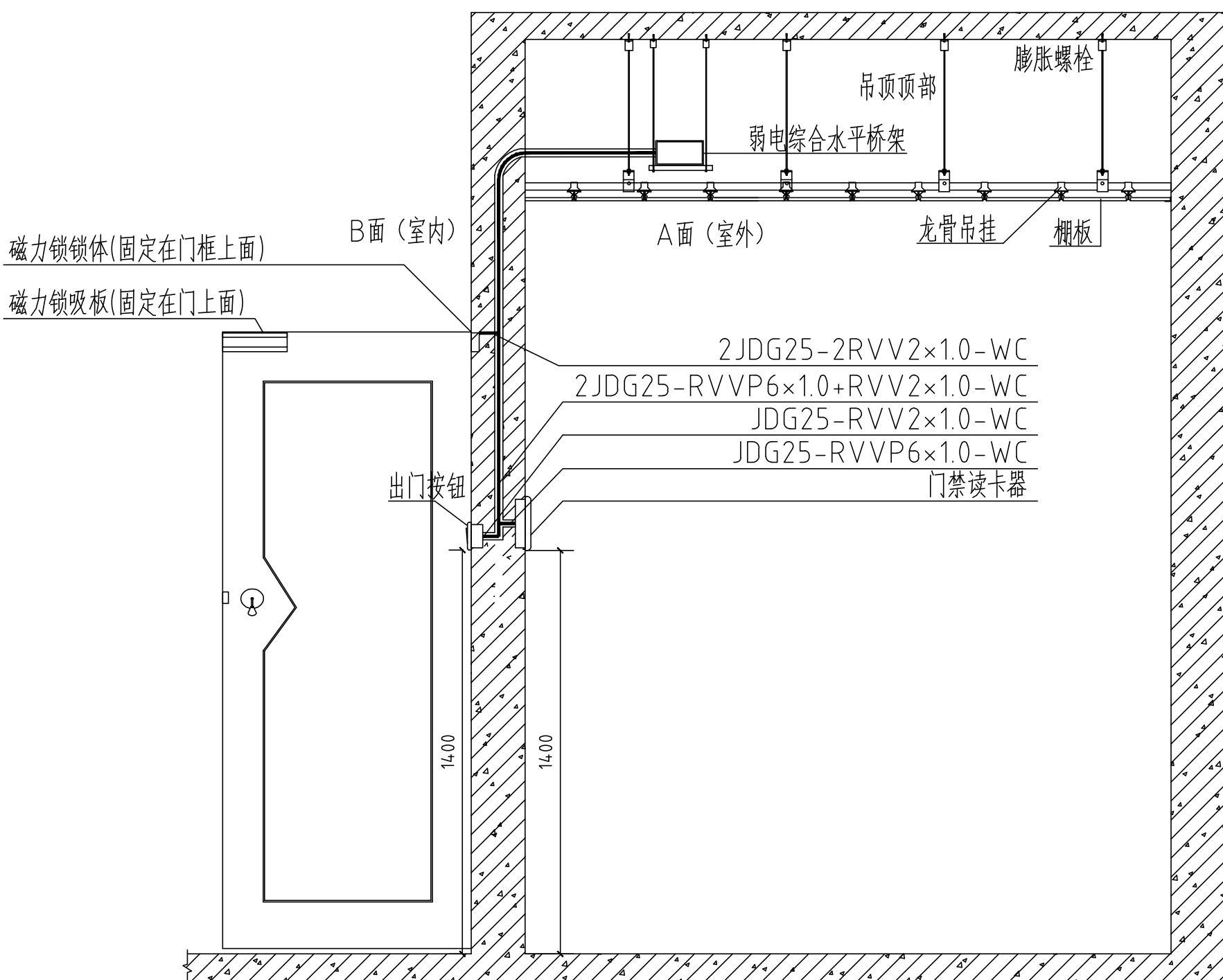

门禁安装大样图（单门侧面）

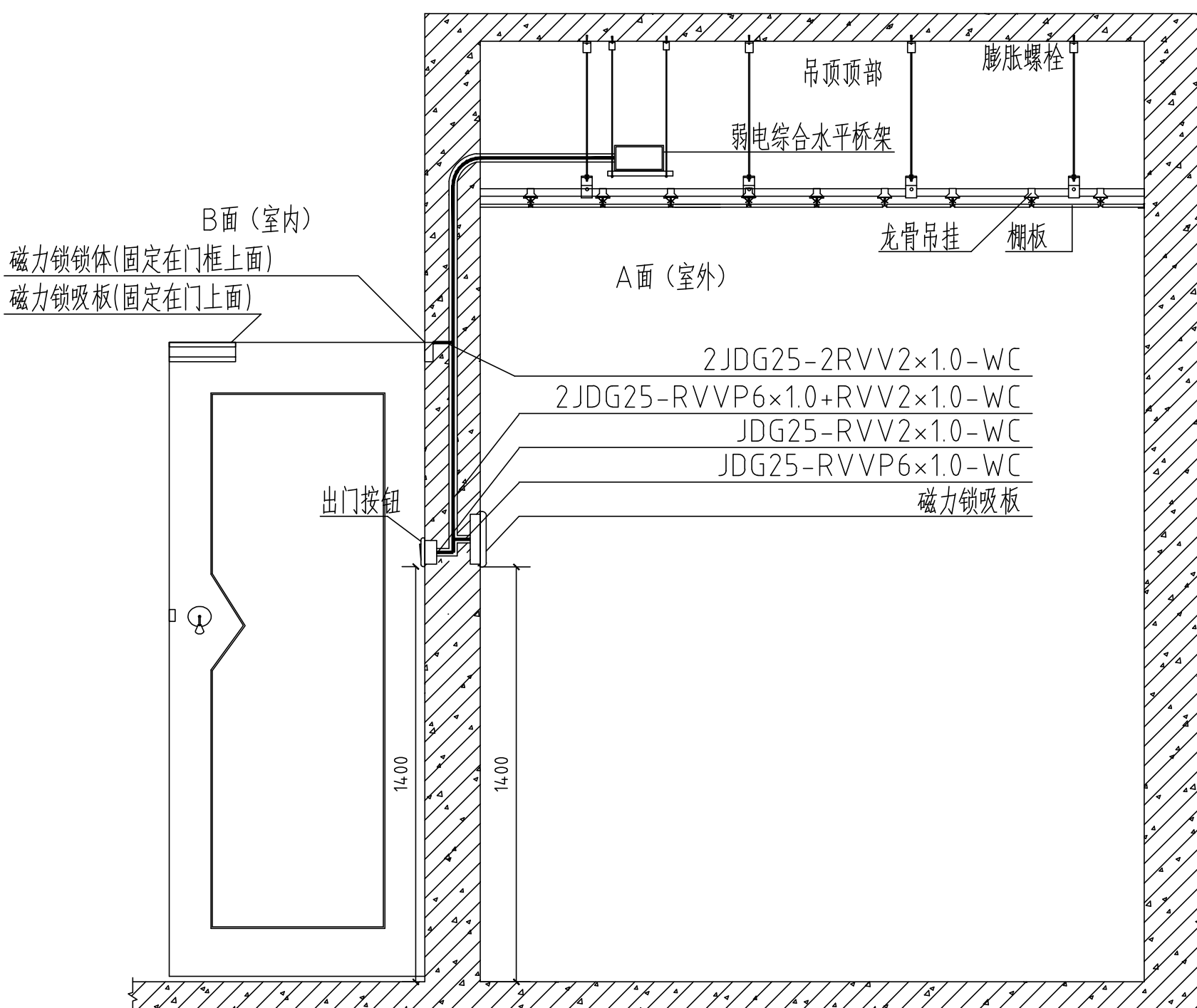

门禁安装大样图（双门侧面）

门禁安装大样图

说明:

- 1、读卡器在安装时，应距地面1400左右。出门按钮安装时，距地面应与房间内的电源插座保持一致，墙内预埋底盒；控制箱安装在楼层相应的弱电井内；
- 2、读卡器、出门按钮及磁力锁到控制箱之间连线金属管均须预埋在墙内。施工人员需将设备箱、入箱管线以及到读卡器、门锁和门磁的管线安装到位；
- 3、设备安装时需由甲方协调相关专业配合在门框、门扇上开孔；
- 4、土建施工时，要配合预埋管和接线盒的施工，配管路径根据现场情况确定；
- 5、如遇特殊情况（如有障碍物）其安装位置可作适当调整，由现场施工来决定。

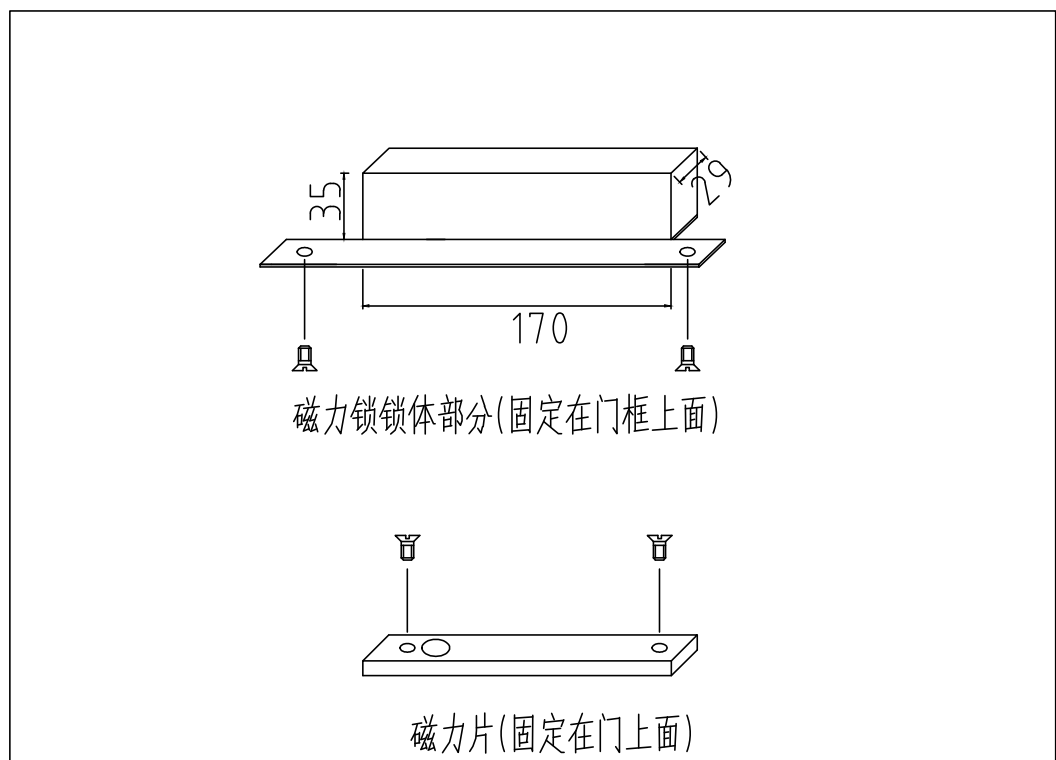
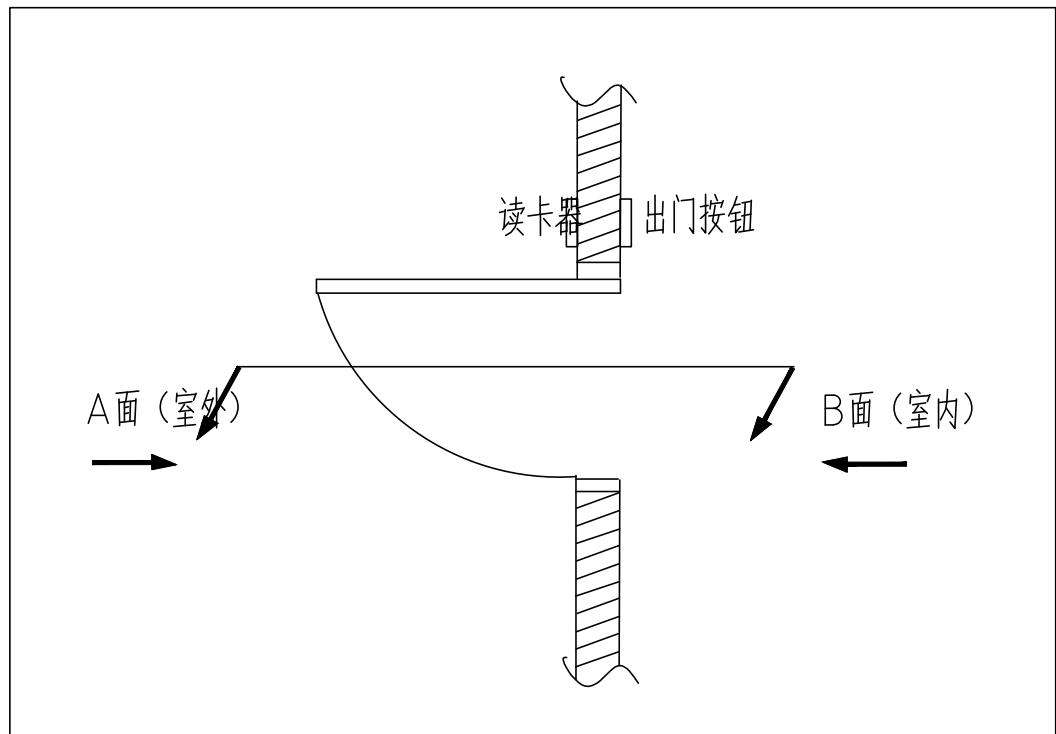

门禁磁力锁安装示意图

不得量取图纸尺寸施工。如有任何不详尽，请在施工前与设计会商。
本图设计内容未经设计师许可不得在其它地方使用。
DO NOT SCALE ANY DRAWINGS. THIS DRAWING IS THE PROPERTY OF THE DESIGNER AND MAY NOT BE USED WITHOUT HIS PERMISSION.
REPORT ANY DISCREPANCIES TO THE DESIGNER PRIOR TO PROCEEDING WITH WORK.

图 纸 会 签			
DISCIPLINE JOINTLY SIGNED BY			
(专 业)	(实 名)	(签 名)	(日 期)
(DISCIPLINE)	(NAME TYPED)	(SIGNATURE)	(DATE)
建 筑			
ARCHITECTURE			
结 构			
STRUCTURE			
给 排 水			
WATER/SEWAGE/WATER			
电 气			
ELECTRIC			
暖 通			
HVAC			

南京金海设计工程有限公司
NANKING JINHA DESIGN ENGINEERING CO.LTD
资质证书编号: A132003438 A232003435

出图章:
PERMISSION STAMP

注册建筑师/工程师章:
REGISTERED ARCHITECT/ENGINEER'S APPLY

	(实 名)	(签 名)
	(NAME TYPED)	(SIGNATURE)
审 定	张岩	
EXAMINED		
项目负责	尹卫良	
PROJECT MANAGER		
专业负责	田奔蓉	
DISCIPLINE CHARGE		
审 核	田奔蓉	
AUDITED		
校 对	朱海健	
CHECKED		
设 计	尹红梅	
DESIGNED		

建设单位
CLIENT
江苏省公共工程建设中心有限公司

项目名称
PROJECT TITLE
江苏商贸职业学院新校区扩建三期工程学生宿舍四、五及学生和教师集体宿舍建设项目
学生宿舍四、五及学生和教师集体宿舍

工程编号 PROJECT NUMBER	202402	子 项 号	智施-22
		SUB-DIVISION 图 号 DRAWING NUMBER	

图 名:
DRAWING
门禁大样图

专 业	阶 段	比 例	日 期
DISCIPLINE	STATUS	SCALE	DATE
智能化	施工图	1:100	2025.06